

ALLA MANIFESTAZIONE ADERISCONO E PARTECIPANO

LE ASSOCIAZIONI DEI CACCIATORI
ALCUNI GRUPPI SPORTIVI LOCALI
LA PRO-LOCO

LE SCUOLE (Materne, Elementari e Medie)

Oltre ai volontari del **GRUPPO SENTIERI E CASCINE**.

SI RINGRAZIANO PER LA COLLABORAZIONE

- **COOP. LAVORATORI DELLA BRIANZA**
- **L Associazione ALPINI di CASATENOVO**
- **L Associazione LA COLOMBINA**

Per i servizi fotografici | **AFCBD** (Amatori Fotografici Cassina de Bracchi-Digit)



Con il Patrocinio ed il contributo di
COMUNE DI CASATENOVO
PARCO VALLE DELL'AMBRO

ed il contributo della **PROVINCIA DI LECCO**



COMUNE DI
CASATENOVO



Il Gruppo
SENTIERI E CASCINE

organizza la

Giornata Ecologica

con la partecipazione delle Scuole di
Casatenovo

DURANTE LA MANIFESTAZIONE SI POTRA' ADERIRE ALL ASSOCIAZIONE
CASCINE E SENTIERI .

DIVENTA ANCHE TU SOCIO FONDATORE.

BASTA ESSERE MAGGIORENNI E VOLER BENE AL TUO TERRITORIO.

ti aspettiamo !!

PROGRAMMA

Ore **9.30** Inizio manifestazione presso i seguenti punti

P1 ACQUEDOTTO VALAPERTEA

Dalla Valletta sotto Valaperta si va verso il LANDRIANO, si prosegue per la Valle della NAVA fino sotto GALGIANA per poi risalire in corrispondenza di VILLA MARIANI.

P2 Park Scuola Materna Valaperta (alle ore 10,00)

Dalla partenza si percorre ripulendola la PISTA CICLOPEDONALE fino a GALGIANA. Il percorso è adatto anche per le carrozzine. A Cacciabuoi si può deviare per la Nava.

P3 Corte di Campofiorengo

Dalla Corte di CAMPOFIORENZO e attraverso la Valletta si raggiunge ROGOREDO. Da Via Del Germeone verso la VERDURA per procedere poi fino a GALGIANA a VILLA MARIANI.

P4 Piazzale BENNET in Via Casati

Da Via Greppi si va verso VILLA FACCHI e si prosegue fino al GIOVENIGO. Da qui al ROSARIO poi fino a CROTTA. A GALGIANA ci si arriva sia dai boschi che dalla strada.

P5 Piazza Sala - COLOMBINA (alle ore 10,00)

Si percorre VIA MISERICORDIA, poi la Valle della Nava e si risale a VILLA MARIANI.

Lungo ogni percorso mentre si ripuliranno i sentieri si potrà documentare con fotografie, appunti ed osservazioni, la situazione del nostro territorio.

Alle **12,30** In VILLA MARIANI nell'AUDITORIUM GRAZIELLA FUMAGALLI dove ci attende un meritato ristoro.

Alle **13,30** Per i più piccoli ma non solo è il momento del mago

TATOS

Dalle **14.30** Il divertimento continua con i canti popolari di

ANTONELLA

Durante tutto il tempo si potrà apprezzare l'esposizione di animali del nostro territorio da gustare con saporiti
intermezzi alimentari.

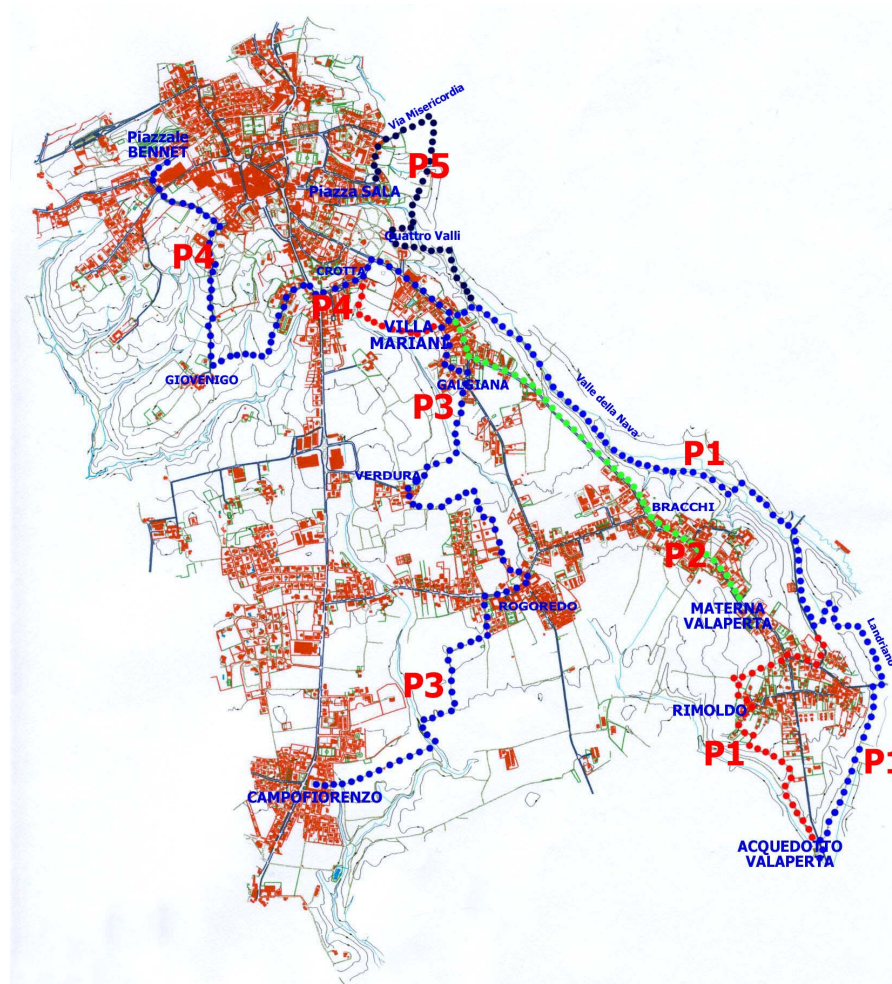

ALLA SCOPERTA DEI SENTIERI DI CASATENOVO